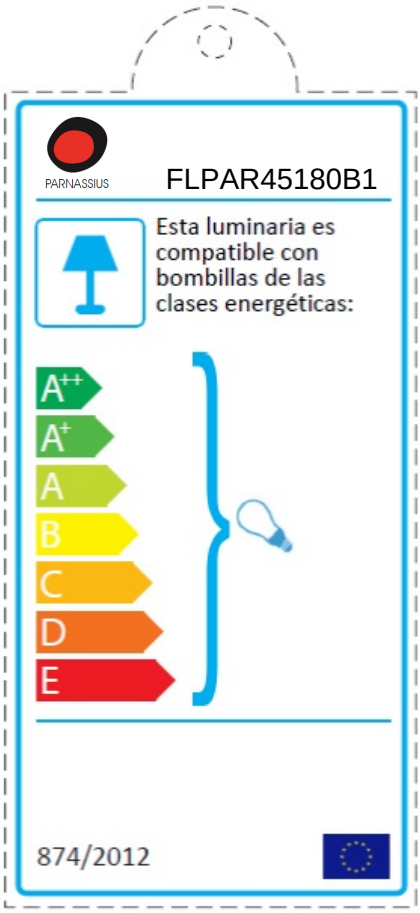

ES

En el caso de que el producto se exponga al público, la etiqueta de la clase energética estará en la lengua del territorio nacional donde se exhibe el producto.